

HOTĂRÂRE

Nr. .../23.06.2026

privind înscrierea în cartea funciara a unor terenuri (tronsoane de drumuri pentru exploatație agricolă) din loc. Pata, comunei Apahida, aflate în domeniul public al comunei Apahida

Consiliul Local al comunei Apahida, județul Cluj, întrunit în ședință ordinară în data de 23.06.2026, Analizând: proiect de hotărâre privind înscrierea în cartea funciara a unor terenuri (tronsoane de drumuri pentru exploatație agricolă) din loc. Pata, comunei Apahida, aflate în domeniul public al comunei Apahida, proiect elaborat din inițiativa Primarului Comunei Apahida, doamna Belce Ramona Cristina; referatul de aprobare al Primarului cu nr. 21841/12.06.2026 raportul de specialitate întocmit de către Compartimentul Registru Agricol și Fond Funciar nr.2907/12.06.2026, planuri de amplasament și delimitare al imobilelor

Văzând avizul Comisiei pentru Agricultură, Amenajarea Teritoriului și Urbanism, precum și avizul Comisiei Juridice,

In baza prevederilor:

- Art. 120 alin. (1) și art. 121 alin. (1) și alin. (2) din Constituția României, republicată;
- Art. 3, art. 4 din Carta Europeana a autonomiei locale adoptata la Strasbourg la 15 octombrie 1985, ratificata prin Legea nr. 199/1997;
- Art. 562, alin. 2, art. 557 alin.2, alin. Art. 858, ale art. 885 alin. (1) și ale art. 888, art. 889 alin.1, 2 din Legea nr. 287/2009 privind Codul civil, republicată, cu modificările ulterioare;

În baza prevederilor art. 24 și art. 27 din Legea nr. 7/1996 a cadastrului și publicității imobiliare, republicată, ale art. 87 alin. (5), 129 alin 1, alin. 2 lit. c), 289 alin. (2) și (3) din Ordonanța de Urgență a Guvernului nr. 57/2019 privind Codul administrativ, cu modificările și completările ulterioare, art. 1 alin (1) din Ordonanța 43/1997 privind regimul drumurilor, Ordinul nr. 600/08.02.2023 privind aprobarea Regulamentului de avizare, recepție și înscriere în evidențele de cadastru și carte funciara;

Fiind îndeplinite prevederile art. 136 și art. 139 alin. (3) lit. g) din O.U.G. nr. 57/2019 privind Codul administrativ, cu modificările și completările ulterioare

În temeiul drepturilor conferite prin art. 196, alin. (1) lit. a) din O.U.G. nr. 57/2019 privind Codul administrativ, cu modificările și completările ulterioare.

HOTĂRĂȘTE

Art. 1 – Se aprobă înscrierea în cartea funciara a dreptului de proprietate publică al Comunei Apahida asupra terenurilor cu destinația de drumuri publice, situate în localitatea Pata, aflate în domeniul public al comunei, după cum urmează:

- a. teren în suprafață de 1.933 mp, situat în localitatea Pata (De 3608/2 și De 3608/6), categoria de folosință „drum”, număr de inventar 9119;
- b. teren în suprafață de 2.556 mp, situat în localitatea Pata (De 3558), categoria de folosință „drum”, număr de inventar 9119;
- c. teren în suprafață de 2.722 mp, situat în localitatea Pata (De 3519), categoria de folosință „drum”, număr de inventar 9119;
- d. teren în suprafață de 3.110 mp, situat în localitatea Pata (De 3560), categoria de folosință „drum”, număr de inventar 9119;

- e. teren în suprafață de 4.614 mp, situat în localitatea Pata (De 3625), categoria de folosință „drum”, număr de inventar 9119;
- f. teren în suprafață de 5.345 mp, situat în localitatea Pata (De 3494 și De 3516), categoria de folosință „drum”, număr de inventar 9119;
- g. teren în suprafață de 11.143 mp, situat în localitatea Pata (De 3533, De 3535, De 3536, De 3537/1 și De 3544), categoria de folosință „drum”, număr de inventar 9119;
- h. teren în suprafață de 9.440 mp, situat în localitatea Pata (De 3586), categoria de folosință „drum”, număr de inventar 9119;
- i. teren în suprafață de 616 mp, situat în localitatea Pata (De 3559), categoria de folosință „drum”, număr de inventar 9119;
- j. teren în suprafață de 3.926 mp, situat în localitatea Pata (De 3614 și De 3617), categoria de folosință „drum”, număr de inventar 9119;
- k. teren în suprafață de 6.977 mp, situat în localitatea Pata (De 3557), categoria de folosință „drum”, număr de inventar 9119.

Art. 2. – Comisia specială de inventariere a domeniului public și privat al UAT Apahida, reglementată potrivit prevederilor art. 289 alin. (2) și (3) din Ordonanța de Urgență a Guvernului nr. 57/2019 privind Codul administrativ, cu modificările și completările ulterioare, și ale art. 5 și 6 din anexa la Hotărârea Guvernului nr. 392/2020 privind aprobarea Normelor tehnice pentru întocmirea inventarului bunurilor care alcătuiesc domeniul public și privat al comunelor, al orașelor, al municipiilor și al județelor, va asigura actualizarea inventarului bunurilor care aparțin domeniului public și privat al Comunei Apahida cu privire la bunurile imobile ce fac obiectul prezentei hotărâri.

Art. 3. – Cu ducerea la îndeplinire a prevederilor prezentei hotărâri se încredințează Primarul Comunei Apahida, Compartimentul Agricol și Compartimentul Juridic din cadrul aparatului de specialitate al primarului.

Art. 4. – Prezenta hotărâre se comunică, prin intermediul Secretarului General al Comunei Apahida, în termenul prevăzut de lege: Primarului Comunei Apahida, Instituției Prefectului Județului Cluj, Compartimentului Agricol din cadrul Primăriei Comunei Apahida, Comisiei speciale de inventariere a domeniului public și privat al Comunei Apahida, Oficiului de Cadastru și Publicitate Imobiliară (OCPI) Cluj. Se aduce la cunoștința publică prin publicare în Monitorul Oficial Local al Comunei Apahida, precum și pe pagina de internet www.primaria-apahida.ro.

Inițiator
Primar,
Belce Ramona Cristina



Avizat,
Secretar General
c.j. Bucur Anca Florina





Nr. 21841 / 12.06.2026

REFERAT DE APROBARE

privind înscrierea în cartea funciară a unor terenuri (tronsone de drumuri pentru exploatație agricolă) din loc. Pata, com. Apahida, aflate în domeniul public al comunei Apahida

Având în vedere:

- prevederile art. 858, art. 885 alin. (1) și art. 888 din Codul Civil;
- dispozițiile art. 24 și art. 27 din Legea cadastrului și a publicității imobiliare nr. 7/1996, republicată;
- dispozițiile Ordinului ANCPI nr. 600/2023 privind avizarea, recepția și înscrierea în evidențele de cadastru și carte funciară;
- necesitatea actualizării și completării situației juridice a bunurilor aparținând domeniului public al comunei Apahida în evidențele de cadastru și carte funciară, în vederea unei administrări eficiente a patrimoniului public.

Ținând cont de faptul că terenurile în cauză sunt utilizate cu destinația de drumuri pentru exploatație agricolă și sunt incluse în inventarul domeniului public al comunei Apahida sub numărul de inventar 9119.

SE IMPUNE inițierea unui proiect de hotărâre privind înscrierea în cartea funciară a terenurilor situat în localitatea loc. Pata, De 3608/2, De 3608/6, De 3558, De 3519, De 3560, De 3625, De 3494, De 3516, De 3586, De 3533, De 3535, De 3536, De 3537/1, De 3544, De 3586, De 3559, De 3614, De 3617 și De 3557, după cum urmează:

- teren în suprafață de 1933 mp, situat în loc. Pata (De 3608/2 și De 3608/6), categoria de folosință „drum”, număr de inventar 9119;
- teren în suprafață de 2556 mp, situat în loc. Pata (De 3558), categoria de folosință „drum”, număr de inventar 9119;
- teren în suprafață de 2722 mp, situat în loc. Pata (De 3519), categoria de folosință „drum”, număr de inventar 9119;
- teren în suprafață de 3110 mp, situat în loc. Pata (De 3560), categoria de folosință „drum”, număr de inventar 9119;

COMUNA APAHIDA

Apahida, str. Libertății, nr. 122, jud. Cluj, ROMÂNIA

CUI 4485243

Tel. 0264-231777/fax: 0264-231475

e-mail: apahida_cj@yahoo.com/[web:www.primaria-apahida.ro](http://www.primaria-apahida.ro)



- teren în suprafață de 4614 mp, situat în loc. Pata (De 3625), categoria de folosință „drum”, număr de inventar 9119;
- teren în suprafață de 5345 mp, situat în loc. Pata (De 3494 și De 3516), categoria de folosință „drum”, număr de inventar 9119;
- teren în suprafață de 11.143 mp, situat în loc. Pata (De 3533, De 3535, De 3536, De 3537/1 și De 3544), categoria de folosință „drum”, număr de inventar 9119;
- teren în suprafață de 9440 mp, situat în loc. Pata (De 3586), categoria de folosință „drum”, număr de inventar 9119;
- teren în suprafață de 616 mp, situat în loc. Pata (De 3559), categoria de folosință „drum”, număr de inventar 9119;
- teren în suprafață de 3926 mp, situat în loc. Pata (De 3614 și De 3617), categoria de folosință „drum”, număr de inventar 9119;
- teren în suprafață de 6977 mp, situat în loc. Pata (De 3557), categoria de folosință „drum”, număr de inventar 9119.

PRIMAR

BELCE RAMONA-CRISTINA





Nr. 21907 / 12.06.2026

RAPORT DE SPECIALITATE
privind înscrierea în cartea funciară a unor terenuri (tronsone de drumuri pentru
exploatație agricolă) din loc. Pata, com. Apahida, aflate în domeniul public al comunei
Apahida

În conformitate cu:

- art. 858, art. 885 alin. (1) și art. 888 din CODUL CIVIL din 17 iulie 2009 (**republicat**)(Legea nr. 287/2009**);
- art. 24 și art. 27 din Legea nr. 7/1996 a cadastrului și a publicității imobiliare, republicată;
- prevederile Ordinului ANCPI nr. 600/2023 privind Regulamentul de avizare, recepție și înscriere în evidențele de cadastru și carte funciară;

Ținând cont de faptul că:

- terenurile descrise în proiectul de hotărâre au destinația de drum de exploatație agricolă;
- sunt evidențiate în Inventarul bunurilor care aparțin domeniului public al comunei Apahida, aprobat prin HCL nr. 20/27.02.2019, anexa 10;
- sunt identificate în planul de amplasament și delimitare a imobilului, întocmit de topograful autorizat ANCPI Moldovan Ovidiu-Bogdan;
- situația existentă este confirmată prin plan cadastral – ediția 1970 – Comuna Apahida;
- înscrierea acestora în cartea funciară este necesară pentru clarificarea regimului juridic și pentru corecta gestionare a patrimoniului public.

Se propune adoptarea proiectului de hotărâre privind înscrierea în cartea funciară a următoarelor imobile:

- teren în suprafață de 1933 mp, situat în loc. Pata (De 3608/2 și De 3608/6), categoria de folosință „drum”, număr de inventar 9119;
- teren în suprafață de 2556 mp, situat în loc. Pata (De 3558), categoria de folosință „drum”, număr de inventar 9119;
- teren în suprafață de 2722 mp, situat în loc. Pata (De 3519), categoria de folosință „drum”, număr de inventar 9119;
- teren în suprafață de 3110 mp, situat în loc. Pata (De 3560), categoria de folosință „drum”, număr de inventar 9119;
- teren în suprafață de 4614 mp, situat în loc. Pata (De 3625), categoria de folosință „drum”, număr de inventar 9119;
- teren în suprafață de 5345 mp, situat în loc. Pata (De 3494 și De 3516), categoria de folosință „drum”, număr de inventar 9119;

COMUNA APAHIDA

Apahida, str. Libertății, nr. 122, jud. Cluj, ROMÂNIA

CUI 4485243

Tel. 0264-231777/fax: 0264-231475

e-mail: apahida_cj@yahoo.com/[web:www.primaria-apahida.ro](http://www.primaria-apahida.ro)



- teren în suprafață de 11.143 mp, situat în loc. Pata (De 3533, De 3535, De 3536, De 3537/1 și De 3544), categoria de folosință „drum”, număr de inventar 9119;
- teren în suprafață de 9440 mp, situat în loc. Pata (De 3586), categoria de folosință „drum”, număr de inventar 9119;
- teren în suprafață de 616 mp, situat în loc. Pata (De 3559), categoria de folosință „drum”, număr de inventar 9119;
- teren în suprafață de 3926 mp, situat în loc. Pata (De 3614 și De 3617), categoria de folosință „drum”, număr de inventar 9119;
- teren în suprafață de 6977 mp, situat în loc. Pata (De 3557), categoria de folosință „drum”, număr de inventar 9119.

Compartiment Registru Agricol și Fond Funciar

ing. Nuțiu Marius-Alexandru



PLAN DE AMPLASAMENT SI DELIMITARE A IMOBILULUI

extravilan
scara 1:2000

Nr. cadastrai:	Suprafata masurata	Adresa imobilului
Nr. C.F.:	1933mp	com.Apahida, jud.Cluj
		UAT: Apahida

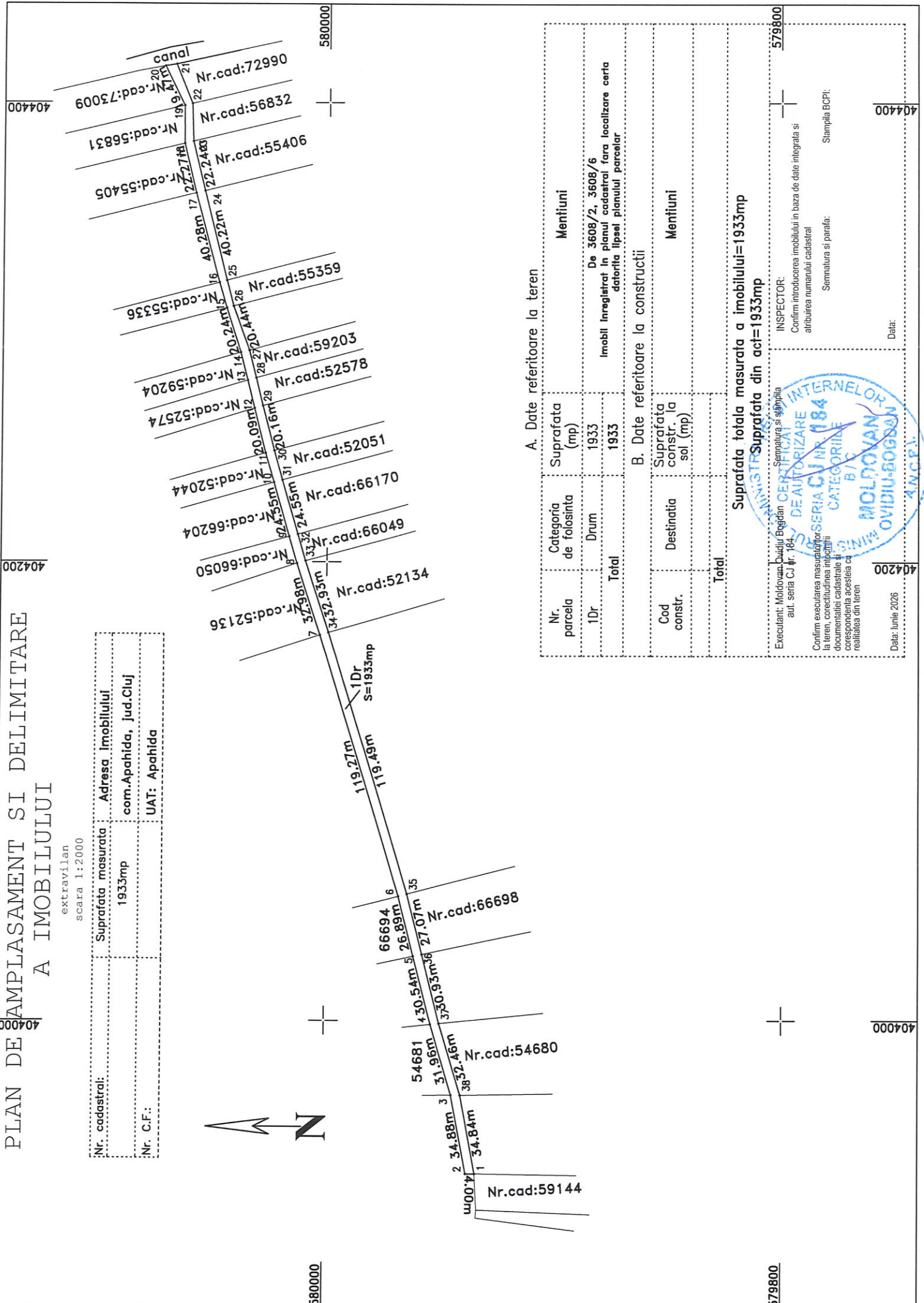

A. Date referitoare la teren

Nr. parcela	Categoria de folosinta	Suprafata (mp)	Mentiiuni
1Dr	Drum	1933	De 3608/2, 3608/6
Total		1933	Imobil inregistrat in planul cadastral fara localizare carta datorita lipsei planului parcelar

B. Date referitoare la constructii

Cod constr.	Destinatia	Suprafata constr. la sol (mp)	Mentiiuni
Total			

Suprafata totala masurata a imobilului=1933mp
Suprafata din act=1933mp

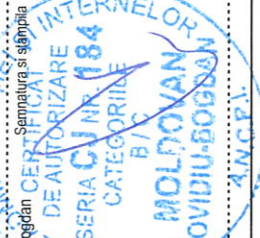

Inspector: Bogdan CERTIFICAT
aut. seria C.J. Nr. 184
Semnatura si sigiliu

Confirm executarea masuraturilor la teren, corectitudinea impozitului documentar cadastral si corespondenta acesteia cu realitatea din teren

Stampila BCPI:
Semnatura si parafa:
Data:

404200

404400

579800

580000

404200

404400

PLAN DE AMPLASAMENT SI DELIMITARE A IMOBILULUI

extravilan
scara 1:2000

Nr. cadastral:	Suprafata masurata	Adresa imobilului
	2556mp	com.Apahida, jud.Cluj
Nr. C.F.:	UAT: Apahida	

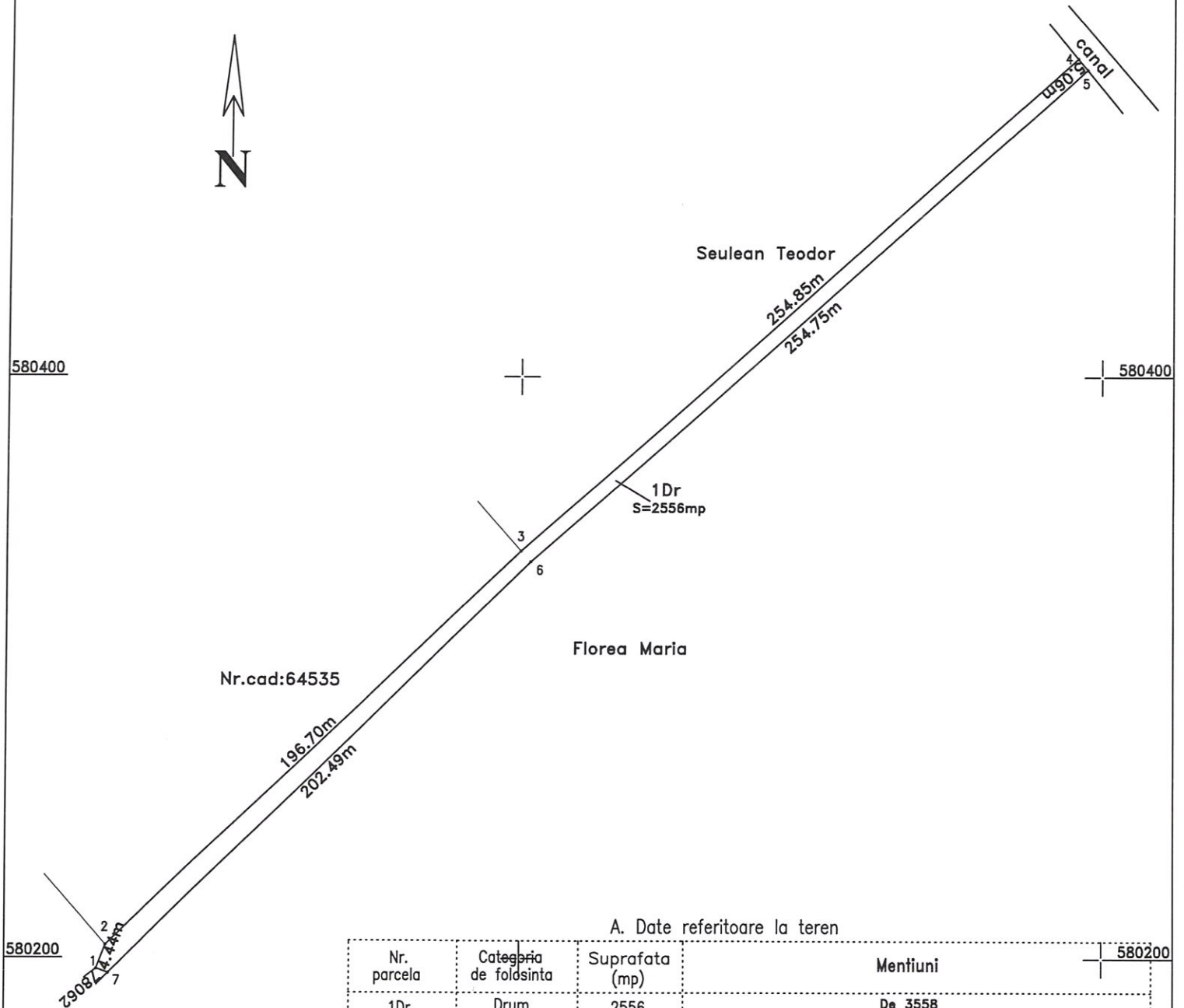

A. Date referitoare la teren

Nr. parcela	Categoria de folosinta	Suprafata (mp)	Mentiuni
1Dr	Drum	2556	De 3558
Total		2556	Imobil inregistrat in planul cadastral fara localizare certa datorita lipsei planului parcelar

B. Date referitoare la constructii

Cod constr.	Destinatia	Suprafata constr. la sol (mp)	Mentiuni
Total			

Suprafata totala masurata a imobilului=2556mp

Suprafata din acti=2556mp

Executant: Moldovan Ovidiu Bogdan
aut. seria CJ nr. 184

Confirm executarea masuratorilor la teren, corectitudinea intocmirii documentatiei cadastrale si corespondenta acesteia cu realitatea din teren

Data: Iunie 2026



INSPECTOR:

Confirm introducerea imobilului in baza de date integrata si atribuirea numarului cadastral

Semnatura si parafa:

Stampila BCPI:

Data:

PLAN DE AMPLASAMENT SI DELIMITARE A IMOBILULUI

extravilan
scara 1:2000

403600

003800

Nr. cadastral:	Suprafata masurata	Adresa imobilului
	2722mp	com.Apahida, jud.Cluj
Nr. C.F.:	UAT: Apahida	

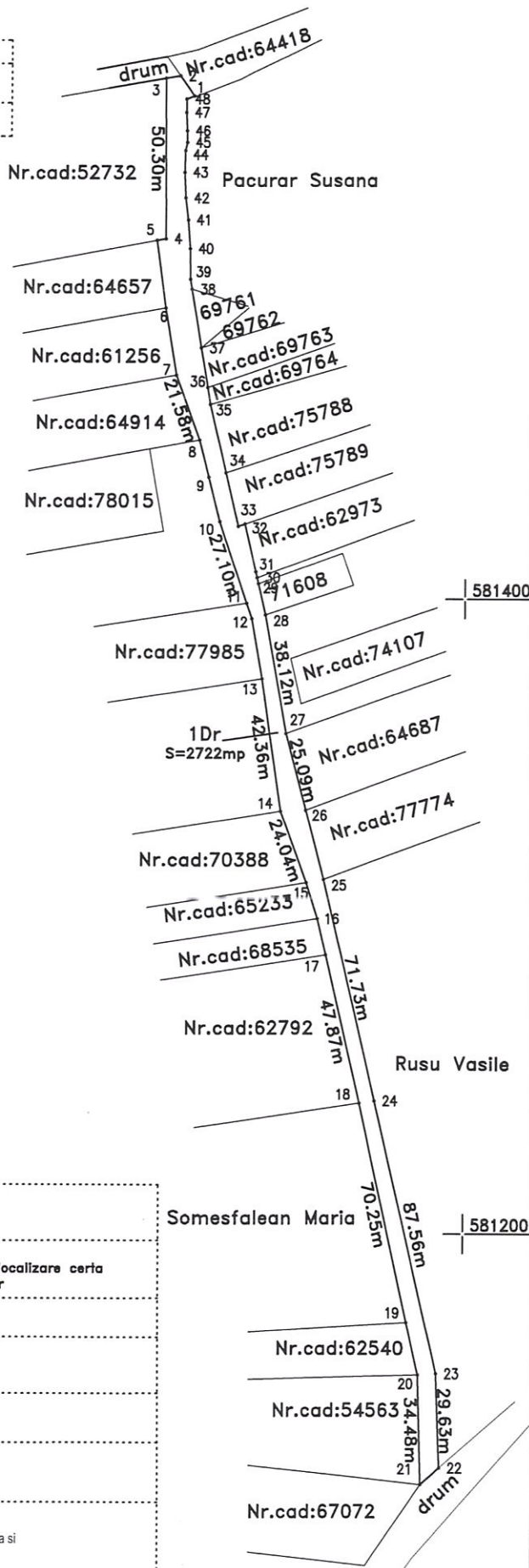

581400

581400

A. Date referitoare la teren

Nr. parcela	Categoria de folosinta	Suprafata (mp)	Mentiuni
1Dr	Drum	2722	De 3519
Total		2722	Imobil inregistrat in planul cadastral fara localizare certa datorita lipsei planului parcelar

B. Date referitoare la constructii

Cod constr.	Destinatia	Suprafata constr. la sol (mp)	Mentiuni
Total			

Suprafata totala masurata a imobilului=2722mp

Suprafata din act=2722mp

Executant: Moldovan Ovidiu Bogdan
aut. seria CJ nr. 184

Confirm executarea masuraturilor la teren, corectitudinea intocmirii documentatiei cadastrale si corespondenta acesteia cu realitatea din teren



INSPECTOR:
Confirm introducerea imobilului in baza de date integrata si atribuirea numarului cadastral

Semnatura si parafa: Stampila BCPI:

Data:

Data: Iunie 2026

403600

003800

PLAN DE AMPLASAMENT SI DELIMITARE A IMOBILIULUI

extravilan
scara 1:2000

Nr. cadastral:	Suprafata masurata	Adresa imobilului
Nr. C.F.:	4614mp	com.Apahida, jud.Ciuj
		UAJ: Apahida

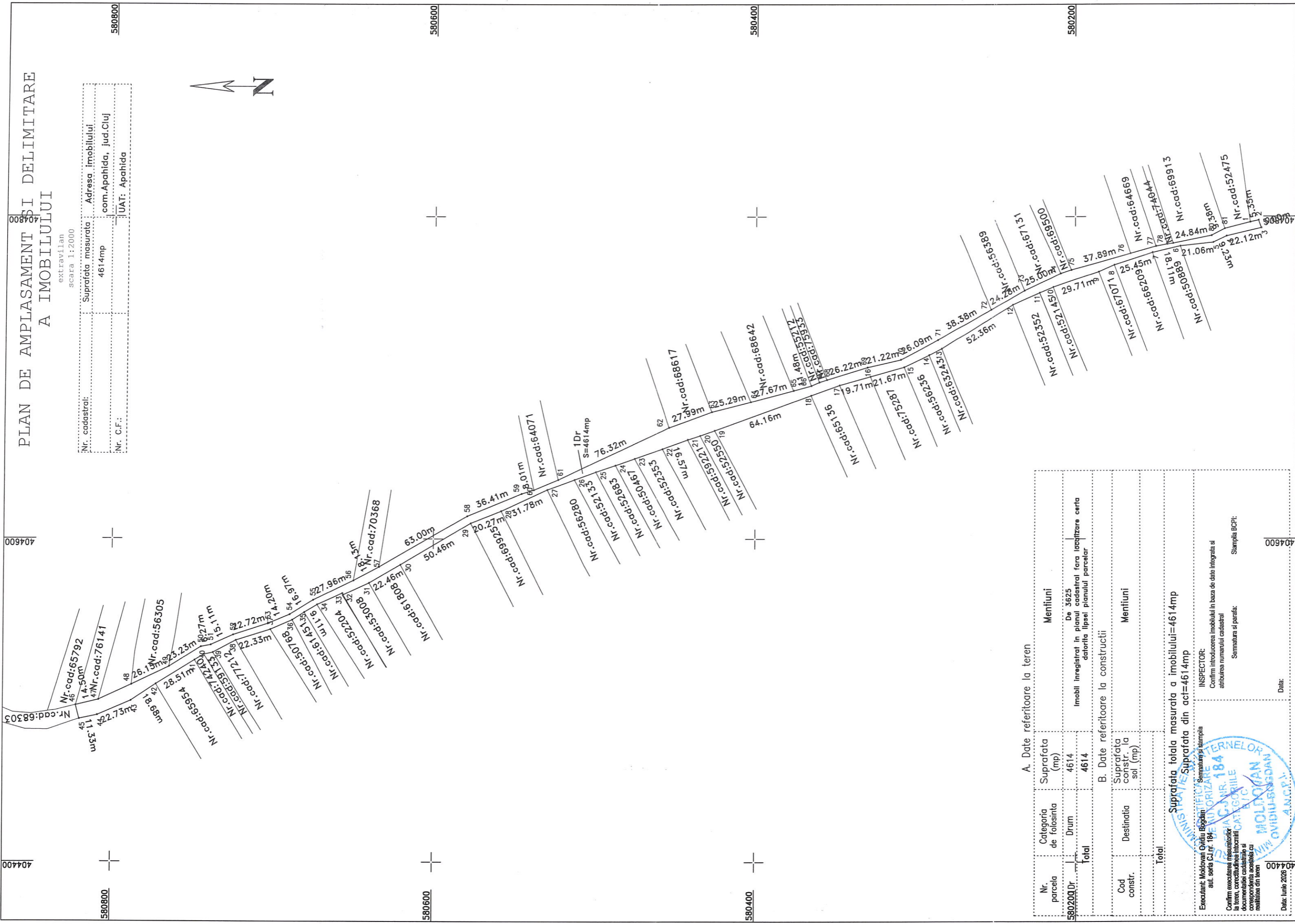

A. Date referitoare la teren

Nr. parcela	Categoria de folosinta	Suprafata (mp)	Mentiiuni
580200Dr	Drum	4614	De 3625
	Total	4614	Imobil inregistrat in planul cadastral fara incalzire certa datorita lipsei planului parcelar

B. Date referitoare la constructii

Cod constr.	Destinatie	Suprafata constr. la sol (mp)	Mentiiuni
	Total		

Suprafata totala masurata a imobilului=4614mp
Suprafata din act=4614mp

INSPECTOR:
Confirm introducerea imobilului in baza de date integrata si atribuirea numarului cadastral

Executant: Moldovan Ovidiu Bogdan
aut. seria C.J.nr. 184

Confirm executarea masuratorilor la teren, corectitudinea inlocuirii documentelor cadastrale si corespondenta acestora cu realitatea din teren

Stampila BCPI:
Semnatura si parafă:

Data: Iunie 2028



PLAN DE AMPLASAMENT SI DELIMITARE A IMOBILULUI

extravilan
scara 1:2000

Nr. cadastral:	Suprafata masurata	Adresa imobilului
	5345mp	com.Apahida, jud.Cluj
Nr. C.F.:	UAT: Apahida	

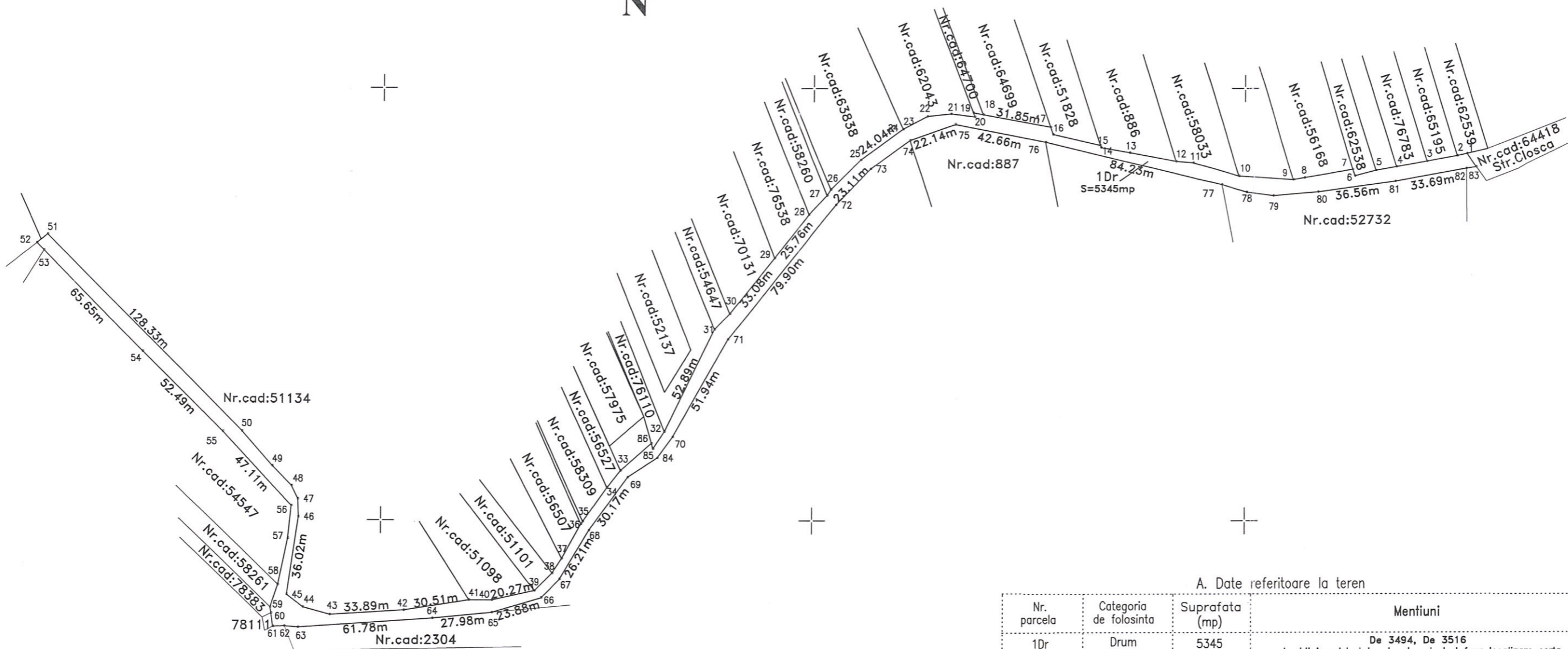

A. Date referitoare la teren

Nr. parcela	Categoria de folosinta	Suprafata (mp)	Mentiuni
1Dr	Drum	5345	De 3494, De 3516
Total		5345	Imobil inregistrat in planul cadastral fara localizare certa datorita lipsei planului parcelar

B. Date referitoare la constructii

Cod constr.	Destinatia	Suprafata constr. la sol (mp)	Mentiuni
Total			

Suprafata totala masurata a imobilului=5345mp
Suprafata din aci=5345mp

Executant: Moldovan Ovidiu Bogdan aut. seria C.I nr. 184	Semnatura si stampila	INSPECTOR: Confirm introducerea imobilului in baza de date integrata si atribuirea numarului cadastral
Confirm executarea masuratorilor la teren, corectitudinea intocmirii documentatiilor cadastrale si corespondenta acestora cu realitatea din teren		Semnatura si parafa: Stampila BCPI:
Data: Iunie 2026		Data:



PLAN DE AMPLASAMENT SI DELIMITARE A IMOBILULUI

extravilan
scara 1:5000

Nr. cadastral:	Suprafata masurata	Adresa imobilului
Nr. C.F.:	11143mp	com.Apahida, jud.Cluj UAT: Apahida

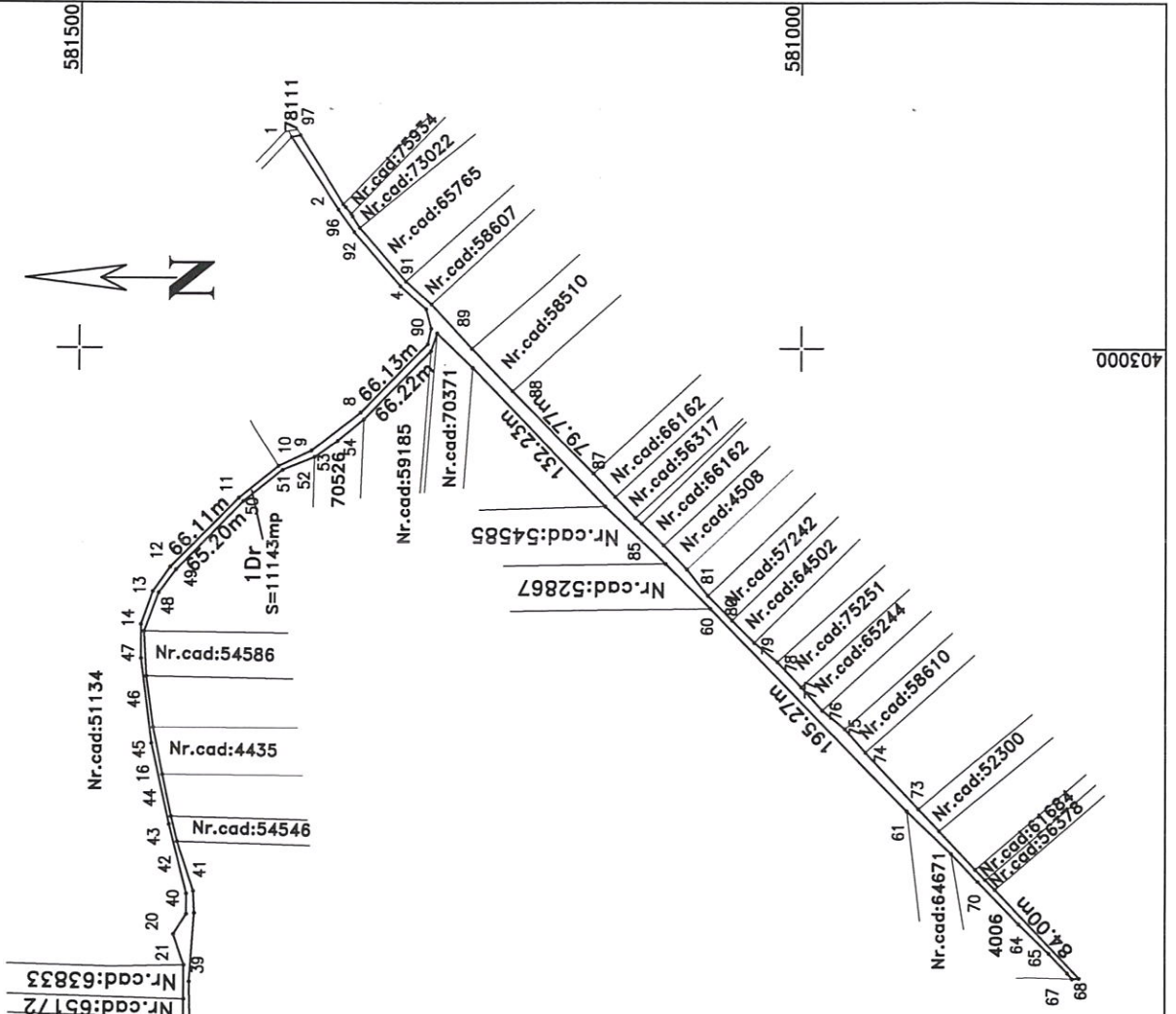

402500

402000

581500

402500

Nr. parcela	Categoria de folosinta	Suprafata (mp)	Mentiiuni
1Dr	Drum	11143	De 3535, De 3536, De 3537/1, De 3544 imobil inregistrat in planul cadastral fara localizare certa datorita lipsei planului parcelar
Total		11143	

Cod	Destinatii	Suprafata constr. la sol (mp)	Mentiiuni
Total			

Suprafata totala masurata a imobilului=11143mp
Suprafata din act=11143mp

Inspector: _____
Semnatura si parafata: _____
Stampila BCPI: _____

Executant: Moldovan Ovidiu Bogdan
aut. seria Cj nr. 184

Confirmarea masuratorilor la teren, corectitudinea inlocuirii documentelor cadastrale si corespondenta acestora cu realitatea din teren

Stampila: MINISTERUL TERENURILOR INTERNELE
SERIA Cj NR. 184
CATEGORIE
MOLDOVAN OVIDIU-BOGDAN
A.N.C.P.I.

Data: lunaie 2026

403000

402500

402000

581000

402500

PLAN D' AMPLASAMENT SI DELIMITARE A IMOBILULUI

extravilan
scara 1:5000

Nr. cadastral:	Suprafata masurata	Adresa imobilului
	9440mp	com.Apahida, jud.Cluj
Nr. C.F.:	UAT: Apahida	



580500

580500

580000

580000

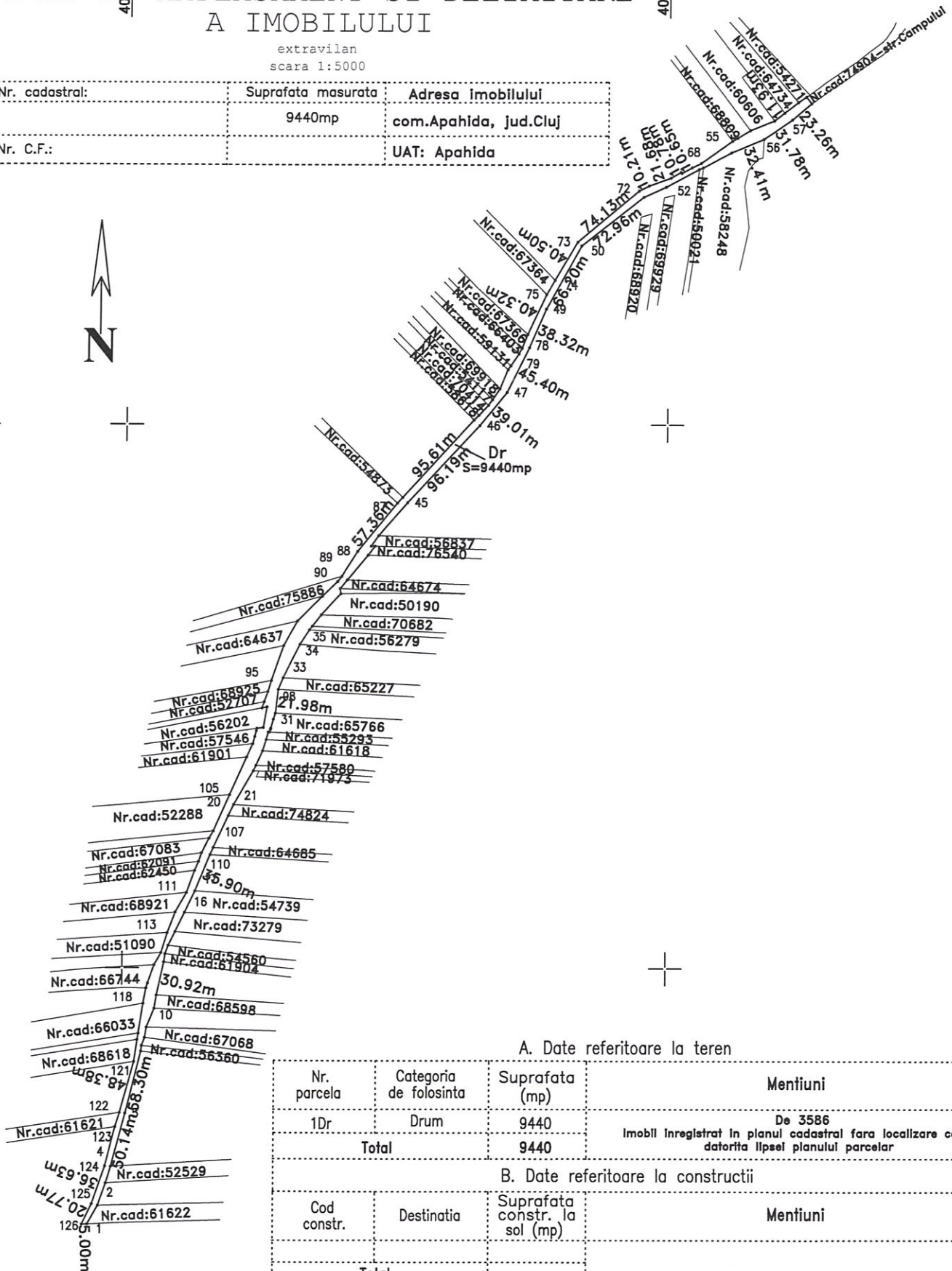

A. Date referitoare la teren

Nr. parcela	Categoria de folosinta	Suprafata (mp)	Mentiuni
1Dr	Drum	9440	De 3586
Total		9440	Imobil Inregistrat in planul cadastral fara localizare certa datorita lipsei planului parcelar

B. Date referitoare la constructii

Cod constr.	Destinatia	Suprafata constr. la sol (mp)	Mentiuni
Total			

Suprafata totala masurata a imobilului=9440mp

Suprafata din act=9440mp

Executant: Moldovan Ovidiu Bogdan
aut. seria CJ nr. 184

Confirm executarea masuratorilor la teren, corectitudinea intocmirii documentatiei cadastrale si corespondenta acestuia cu realitatea din teren

Data: Iunie 2026

Semnatura si stampila
DE AUTORIZARE
SERIA CJ NR. 184
CATEGORIILE
B/C
MOLDOVAN
OVIDIU-BOGDAN

INSPECTOR:

Confirm introducerea imobilului in baza de date integrata si atribuirea numarului cadastral

Semnatura si parafa:

Stampila BCPI:

403500

404000

PLAN DE AMPLASAMENT SI DELIMITARE A IMOBILULUI

extravilan
scara 1:1000

Nr. cadastral:	Suprafata masurata	Adresa imobilului
	616mp	com.Apahida, jud.Cluj
Nr. C.F.:	UAT: Apahida	

580200

580200

580100

580100

580000

580000

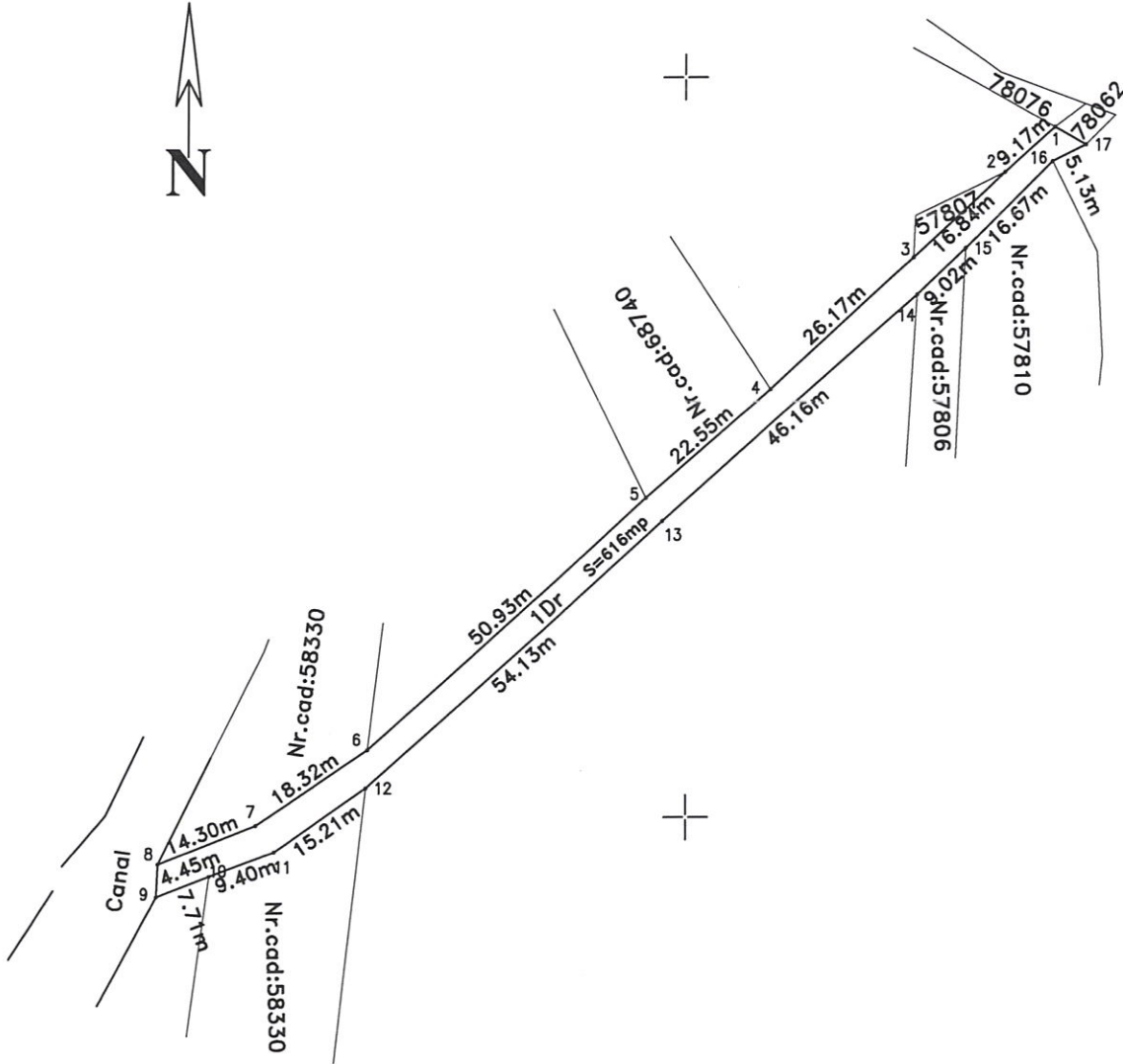

A. Date referitoare la teren

Nr. parcela	Categoria de folosinta	Suprafata (mp)	Mentiuni
1Dr	Drum	616	De 3559
Total		616	Imobil inregistrat in planul cadastral fara localizare certa datorita lipsei planului parcelar

B. Date referitoare la constructii

Cod constr.	Destinatia	Suprafata constr. la sol (mp)	Mentiuni
Total			

Suprafata totala masurata a imobilului=616mp

Suprafata din act=616mp

Executant: Moldovan Ovidiu Bogdan
aut. seria CJ nr. 184

Semnatura si stampila

Confirm executarea masuratiilor la teren, corectitudinea inlocuirii documentatiei cadastrale si corespondenta acesteia cu realitatea din teren

Data: Iunie 2026

INSPECTOR:

Confirm introducerea imobilului in baza de date integrata si atribuirea numarului cadastral

Semnatura si parafa:

Stampila BCPI:

Data:



PLAN DE AMPLASAMENT SI DELIMITARE A IMOBILULUI

extravilan
scara 1:2000

Nr. cadastral:	Suprafata masurata	Adresa imobilului
	3926mp	com.Apahida, jud.Cluj
Nr. C.F.:		UAT: Apahida

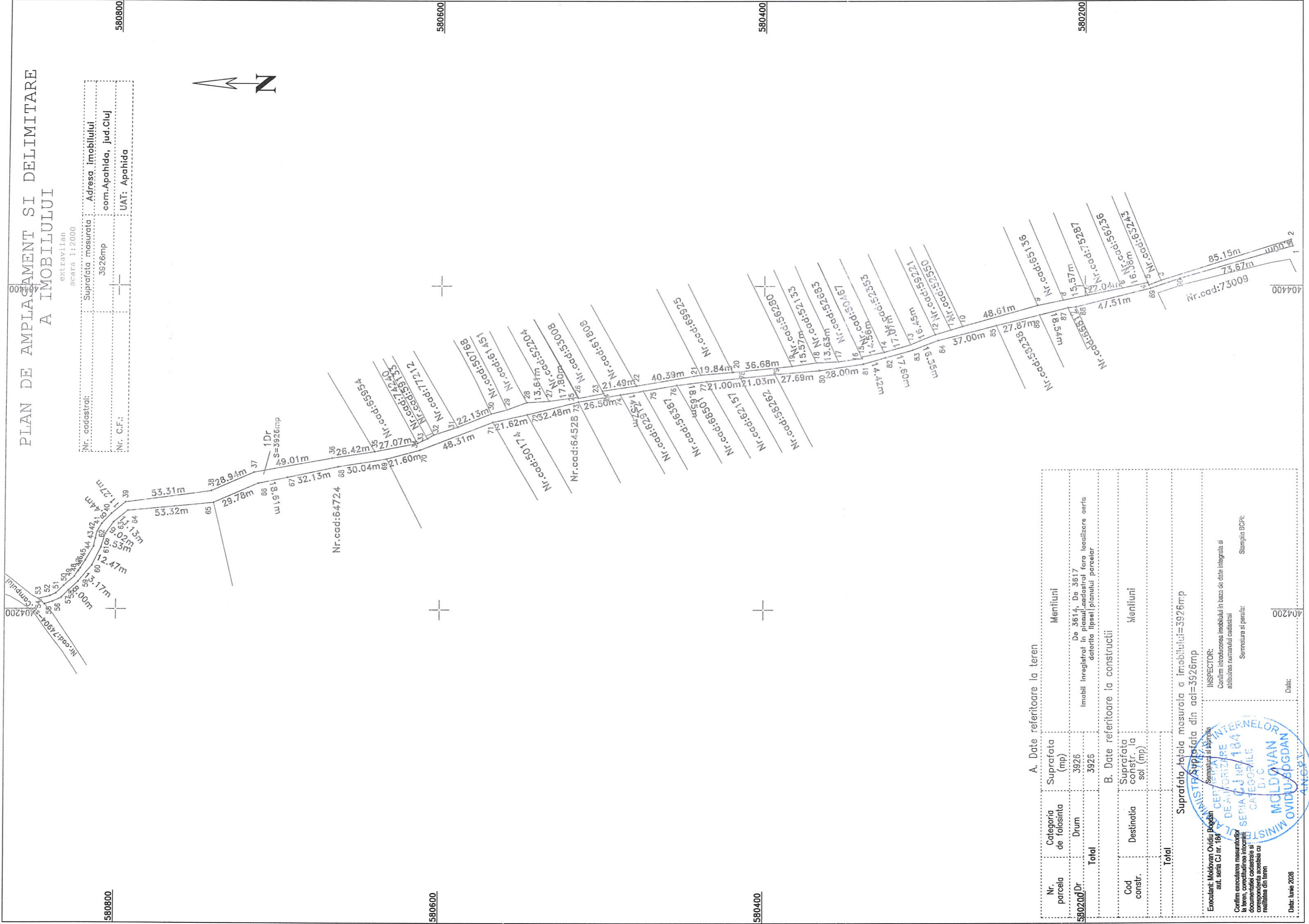

A. Date referitoare la teren	
Nr. parcela	Mentiuni
580200	De 3614, De 3617 Imobil inregistrat in planul cadastral fara localizare certa datorita lipsei planului parcelar
Suprafata (mp)	
3926	
Drum	
3926	
Total	
B. Date referitoare la constructii	
Cod constr.	Mentiuni
Suprafata constr. la sol (mp)	
Total	
Suprafata totala masurata a imobilului=3926mp	
Suprafata din act=3926mp	
Inspector: _____ Confirm introducerea imobilului in baza de date integrata si atribuirea numarului cadastral	
Semnatura si parafă: _____ Stampila BCP:	
Executant: Moldovan Ovidiu Bogdan aut. seria C.J nr. 184	
Confirm executarea masuratorilor la teren, corectitudinea incontinut documentatiei cadastrale si corespondenta acesteia cu realitatea din teren	
Data: luna 2028	



580800

580600

580400

580200

404200

404400

PLAN DE AMPLASAMENT SI DELIMITARE A IMOBILULUI

extravilan
scara 1:5000

Nr. cadastral:	Suprafata masurata	Adresa imobilului
	6977mp	com.Apahida, jud.Cluj
Nr. C.F.:	UAT: Apahida	



A. Date referitoare la teren

Nr. parcela	Categoria de folosinta	Suprafata (mp)	Mentiiuni
1Dr	Drum	6977	De 3557
Total		6977	Imobil inregistrat in planul cadastral fara localizare certa datorita lipsei planului parcelar

B. Date referitoare la constructii

Cod constr.	Destinatia	Suprafata constr. la sol (mp)	Mentiiuni
Total			

Suprafata totala masurata a imobilului=6977mp

Suprafata din act=6977mp

Executant: Moldovan Ovidiu Bogdan
aut. seria CJ nr. 184

Semnatura si stampila

Confirm executarea masuratorilor la teren, corectitudinea informarii documentatiei cadastrale si corespondenta acesteia cu realitatea din teren

Data: Iunie 202

INSPECTOR:

Confirm introducerea imobilului in baza de date integrata si atribuirea numarului cadastral

Semnatura si parafa:

Stampila BCPI:

Data:

